



**Escuela de Ciencias Sociales
Lic. en Administración y Lic. en Turismo**



Bienvenida

Directora de la Escuela de Ciencias Sociales, Prof. María Salcedo.

Reciban la más cordial bienvenida a la Universidad Marítima del Caribe y de manera particular a la Escuela de Ciencias Sociales, quienes se visten de júbilo para recibir a un importante grupo de estudiantes regulares quienes comienzan una trascendental etapa para su crecimiento intelectual como eje central en su formación como profesionales y ciudadanos integrales de nuestro país.

Les felicito por la excelente decisión de ser parte de esta casa de estudio, una institución reconocida que no solo se destaca por su calidad y excelencia académica sino también por ser un espacio de inclusión, tolerancia, respeto y responsabilidad.

La Universidad les ofrece capacitación, calidad en la enseñanza, alta capacitación científica de su personal docente, administrativo y obrero mediante la orientación oportuna a través de sus diferentes coordinaciones:

Unidad Velero de preparación : Lic. Dayana Lopez
Coordinación de Registro Estudiantil: Lic. Yenny Rangel
Coordinación de Archivo : Lic. Francys Silva
Coordinación Formación Integral: Oficial Roberto González
Coordinación de Administración : Lic. Francys Freitez
Coordinación de Turismo : MSc. Peggys Castillo
Coordinación de cultura: Lic. Aracelys San Vicente
Coordinación de Servicios Generales (Transporte estudiantil): Lic. Maigualida Liendo
Coordinación de Desarrollo Estudiantil: Lic. Raquel Gil
Coordinación de Deporte: Lic. José Mayora.

Quienes les brindaran asesoramiento académico, sobre sus derechos y deberes, el respeto a la condición humana y la orientación constante para superar las dificultades que puedan interferir en el proceso educativo y es estímulo para seguir adelante. Ustedes, han ingresado a la UMC a buscar un mayor crecimiento, en sus manos esta progresar, nosotros como universidad suministramos las herramientas importantes, ustedes las utilizaran para lograr la estatura profesional y humana que realmente aspiren y que nuestro esfuerzo contribuya significativamente a ello.

BIENVENIDOS Y BIENVENIDAS A LA UNIVERSIDAD MARÍTIMA DEL CARIBE

Escuela de Ciencias Sociales

Coordinadora : Msc.Peggy Castillo

Coordinadora : Lic. Francys Freitez

Lic. en Administración



2 Menciones:



Comercio Internacional



Transporte

Lic. en Turismo



Con salida intermedia en Técnico Superior Universitario (T.S.U.)

Edif. Administrativo. Piso 1. Escuela Ciencias sociales

Pasos a Seguir después del Proceso de Inscripción al culminar el primer semestre.

- 1- Una vez culminado el semestre en curso el estudiante debe esperar que sea publicado por la página web de la UMC el cronograma de inscripciones de estudiantes Regulares, listado de índices académicos y horarios correspondientes.
- 2- El estudiante regular debe inmediatamente seleccionar su horario y sección según su disponibilidad de tiempo , deben tener activo su usuario y contraseña en el Módulo de estudiante y realizar su cambio de código (ADM) **SIRACES**
- 3- El estudiante Regular asistirá a sus clases según la modalidad que corresponda a su horario seleccionado.

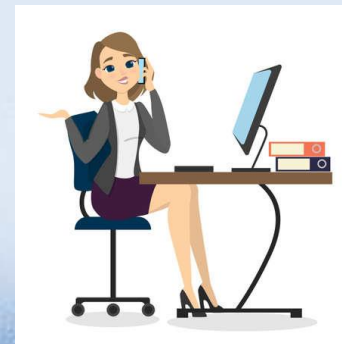
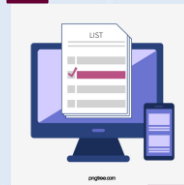

4- Se les recuerda estar **REGISTRADO** en el Zona de Estudiantes para obtener su **Clave de inscripción, Registro de Inscripción, Constancia de Estudios, constancia de notas certificada, evaluación de desempeño docente entre otros**. El estudiante Regular que no haya creado su Cuenta de Usuario en dicho módulo no podrá Inscribirse a partir del 2do semestre a través de la plataforma web.



Inicio de Sesión

Este inicio de sesión es unico para los estudiantes de la universidad.

Si no posee usuario, debe dirigirse a la Coordinación de Registro Estudiantil.

Horario: 08:30 AM a 11:30 AM / 01:30 PM a 03:30 PM.
Días de atención en la Taquilla: de Lunes a Jueves.

Por favor, si no pertenece a la universidad desista de ingresar por su seguridad.

[INICIAR SESIÓN ➔](#)

[¿Olvido la Contraseña?](#)

[Activar mi cuenta de usuario](#)

[Cómo activar tu cuenta de usuario](#)

Solo para estudiantes que estan activos actualmente



5- En caso de No poder acceder al módulo, ni recibir el código de confirmación deberá dirigirse a la coordinación de Tecnología de la Información y comunicación ubicada en el edificio administrativo piso 1.

6- Si el estudiante No posee el debido registro actualizado en la Zona de Estudiantes debe dirigirse a la taquilla de Registro Estudiantil con su cédula de identidad laminada para solicitarlo en el horario de LUNES A JUEVES: 8:30 am a 11:30 am / 1:30 pm a 3:30 pm

7-Estar solvente con todos los documentos personales reglamentarios que exige la UMC, el cual se puede verificar a través de la coordinación de Archivo y Control estadístico con la Lic Francys Silva.

Dudas y Aclaratorias del Estudiante de Primer Semestre

1- Ante cualquier duda el estudiante de las carreras Lic. en Administración y Lic. en Turismo debe dirigirse con ANTICIPACIÓN a nuestras oficinas ubicadas en el edificio Administrativo piso 1 Escuela de Ciencias Sociales en el horario comprendido de Lunes a Viernes de 8:30am a 11:30am / 1:30 a 3:30 pm antes de culminar el semestre.



2- El estudiante no debe asistir a nuestras instalaciones con el cabello largo, barba larga, zarcillos, piercing, etc (para el caso de los caballeros). Camisas con escote, pantalones rotos, etc (para el caso de las damas). Debe cumplir con el uniforme exigido (Pantalón jeans, franela blanca y zapatos deportivos) y cumpliendo con el uso correcto del tapabocas.



3- El estudiante del primer semestre se puede retirar únicamente por motivos de enfermedad o situaciones legales y para ello debe dirigirse a la Escuela de Ciencias Sociales.

4- A partir del 2do semestre el estudiante podrá en la semana número 4 retirar una unidad curricular en el caso de no poder cursarla , así también podrá realizar el retiro del semestre completo si lo amerita. Dicha información en sus tiempos sera publicada en la pagina web.



5- En el caso de presentarse algún problema relacionado con un profesor debe pasar a notificarlo por la Escuela de Ciencias Sociales en sus respectivas coordinaciones.

6- Los inconveniente relacionados con calificaciones, materias e inasistencias de algún profesor deben presentarse las evidencias correspondientes o necesarias a la hora de realizar cualquier tipo de reclamo y debe hacerlo antes que culmine del semestre.



8- El estudiante Regular contará con servicios de Transporte, Comedor y Biblioteca mientras asista a clases presenciales deberá portar su registro de inscripción impreso dentro de las instalaciones de la UMC. (descargar de la Zona de Estudiantes)



9- Las exigencias en cuanto a estudio y comportamiento dentro de la UMC son muy elevadas, por lo que se requiere de quienes entran a formar parte de la misma, además de su identificación, compromiso y apego con los Valores de la Universidad; el tener integridad, un lenguaje adecuado ,lealtad y honor, para hacerse merecedores a ostentar un título de esta prestigiosa casa de estudio.

Para mayor información se les invita a leer el REGLAMENTO GENERAL DE LA UMC, donde se encuentran todos los deberes y derechos del estudiante dentro de las instalaciones de la UMC el cual podrán ubicarlo en la página web de la universidad.



Msc. María Salcedo
Directora
Escuela de Ciencias Sociales.

¡Bienvenidos a Bordo!